DMG-TDJ

KONAMI

対戦型
1人でも遊べます

ツインビーだ!!™

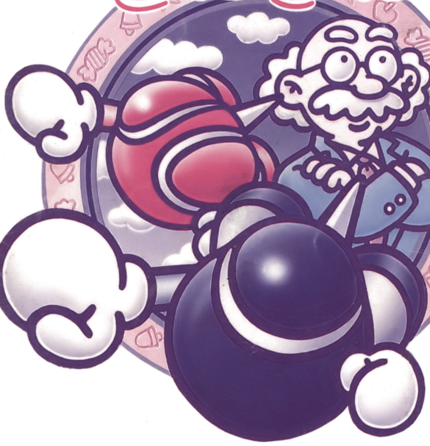

© KONAMI 1990

ゲームボーイ™専用カートリッジ　取扱説明書

ツインビーだ!!™

© KONAMI 1990

このたびは、コナミのゲームボーイ専用カートリッジ「ツインビーだ!!」をお買い上げいただき誠にありがとうございます。ご使用前に取扱説明書をよくお読みいただき、正しい使用法でご愛用ください。
なお、この取扱説明書は再発行いたしませんので大切に保管してください。

FOR SALE and USE IN JAPAN ONLY
本品の輸出、使用営業及び賃貸を禁じます。

もくじ

ストーリー…………2
操作方法…………3
遊び方…………4
2Pプレイでの遊び方…………7
ゲーム画面の説明…………9
パワーアップアイテムについて…………11
敵キャラクター紹介…………13

ストーリー

ツインビー兄弟の活躍で平和な日々を送るドンブリ島。そんなある日、シナモン博士の研究所に一通の挑戦状が届きました。

「久し振りだなシナモン博士。小学校からのライバル、Dr.ニッキだ!! よくも私の造ったスパイス大王とガトランティス、それにポコポコ大魔王を倒してくれたな。こうなったら私が相手だ!! プカプカ島で待っているぞ!!。」

挑戦状を見てしまったツインビー達は博士に内緒でDr.ニッキを倒しに行く決心をしました。

「グインビー、ぼくたちはプカプカ島に向かう!! お前はここに残って博士を守るんだ!!。」

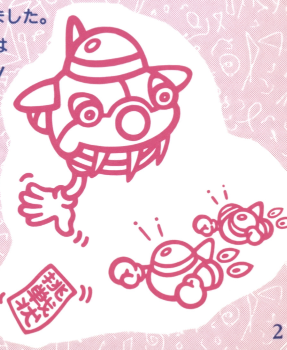

こうしてツインビーとウインビーは新たなる旅へと出発したのです。

操作方法

コントローラーの各部の名称と使い方

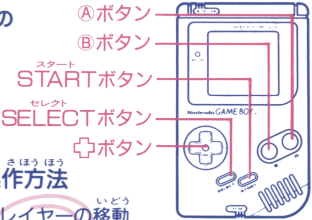

ゲーム中の操作方法

✚ボタン……プレイヤーの移動
Ⓐボタン……ボム発射（地上の敵を攻撃します。）
Ⓑボタン……ショット発射（空中の敵を攻撃します。）
★Ⓐ、Ⓑボタンは設定モードで入れ換えることができます。
STARTボタン……このボタンを押すとゲームが始まります。また、ゲーム中に押すとポーズがかかり、もう一度押すとポーズは解除されます。
SELECTボタン……タイトル画面でモードの選択に使用します。

遊び方

●ゲームボーイにカートリッジを正しくセットし、電源スイッチを入れるとNintendoの表示に続いてKONAMIの表示が現れます。STARTボタンを押すとタイトル画面になります。(押さなくても数秒後、自動的にタイトル画面にかわります。)

●タイトル画面で

1PLAYER　(1Pプレイ)
2PLAYERS (2P同時プレイ)
SET UP　(設定モード)

のいずれかを選択し、STARTボタンで決定します。(2PLAYERSモードは、専用通信ケーブルが接続されていないと選択できません。)

●SET UPを選択すると設定モード画面にかわります。設定画面では

TRIGGER SPEED（連射速度の調整）
CONTROL（Ⓐ、Ⓑボタンの切り替え）
STAGE SELECT（ステージの選択）

が設定できます。STARTボタンでタイトル画面に戻ります。

●このゲームは5STAGE＋最終STAGEで構成されています。各STAGEの最後に待ち受けているボス敵を倒すと、次のSTAGEへ進めます。

●5STAGE以降は、4つのSTAGEをクリアしたときだけ進めます。
最終STAGEをクリアするとエンディングデモの後、ゲームオーバーになります。引き続きゲームをSTARTすると、1周目よりも難しいモードでゲームが始まります。

●ゲームの途中に出てくるベルやアイテムを取ると、パワーアップできます。

●プレイヤーは敵の弾に当たると、手がなくなってしまいます。両手がなくなると救急車が出てきて、これと合体すると両手が修理されます。ただし、救急車はプレイヤー１機に対して１台限りです。
★両手がなくなると、
ボムは使えません。

●プレイヤーは敵にぶつかるか、手がなくなった側に敵の弾が当たると１機アウトになります。

●１Ｐプレイの時は、パワーアップした状態で死ぬと、『たましい』が出て、ふわふわ飛んで行きます。うまく『たましい』を取れば、それまでのパワーアップが復活します。

2Pプレイでの遊び方

- 2台のゲームボーイを専用通信ケーブルで接続すると、2P同時プレイゲームが楽しめます。

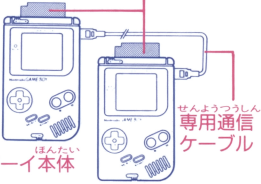

- タイトル画面で2PLAYERSを選択し、STARTボタンで決定します。(専用通信ケーブルを接続していないと決定できません。)
この時、先にSTARTボタンを押したほうがツインビー 、もう一方がウインビー になります。

- ステージの選択およびゲーム中のポーズは、ツインビー(1P)側で行ってください。

●2機が合体すると特殊攻撃ができます。
縦に合体…前方4方向に飛び出すワイドショット。
横に合体…前方の敵を貫通するファイアーショット。
(ただし、横合体は2機とも同じスピードで、手をつなげるときだけです。)

●どちらかのプレイヤーが先にゲームオーバーになった時、もう一方のプレイヤーに残機があれば、分けてもらう事ができます。ゲームオーバーになった人がⒶⒷボタンを同時に押してください。

●ゲーム中にCOMMUNICATION OUTの表示が出たときは、通信ケーブルがきちんと接続されているかどうか確認してください。ケーブルが正しく接続されてなかったり、ゲーム中にケーブルを抜き差しすると、ゲームが作動しなくなります。

ゲーム画面(がめん)の説明(せつめい)

設定(せってい)モード画面(がめん)

1. ✚ボタン↑↓でカーソルを移動(いどう)します。

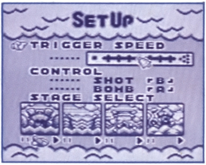

- TRIGGER SPEED(トリガースピード)
  (連射速度(れんしゃそくど)の調整(ちょうせつ))
  ✚ボタン↔で連射速度(れんしゃそくど)を調整(ちょうせつ)します。
  ショットボタンを押(お)しっぱなしにしたときの、弾(たま)の出(で)る間隔(かんかく)がかわります。
  右(みぎ)へ行(い)くほど速(はや)く、左(ひだり)へ行(い)くほど遅(おそ)くなります。
- CONTROL(コントロール)(Ⓐ、Ⓑボタンの切(き)り替(か)え)
  ✚ボタン↔で切(き)り替(か)えができます。

● STAGE SELECT（ステージの選択）
✚ボタン↔でステージを選択できます。

2. STARTボタンでタイトル画面に戻ります。

ゲーム画面

【1Pプレイの画面】

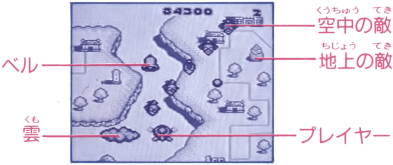

【2Pプレイの画面】

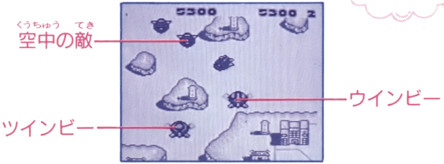

パワーアップアイテムについて

①空中のベルを取ってパワーアップだ!!

空中にベルが隠れている雲があります。その雲をショットで撃つと中からベルが飛び出すので、取ればパワーアップできます。

空中に飛び出したベルを撃つ度に、ベルの模様がかわります。取ったときの模様でパワーアップします。

パワーアップ・ベルの種類

ボーナス得点
(500〜10000点)

飛行速度アップ

ツインショット

分身
2Pプレイの時は2人の間に現れます。

バリア 敵の体当たりなら8匹、弾なら16発まで耐えられます。(バリア中にバリアのパワーアップベルを取っても補充されません。)

❷地上のアイテムを拾ってパワーアップだ!!

地上の敵をボムで破壊するとアイテムが現れます。このアイテムを拾えばパワーアップできます。

パワーアップ・アイテムの種類

フルーツ　**ボーナス得点**

シナモン博士　**敵が全てベルになる**

スーパーキャンディ　**3WAYショット**

スター　**画面上の敵全滅**

パワーアップミルク　**1UP**

ミラクルボール ★3WAYショットにパワーアップ中、もう一度スーパーキャンディーを取ると出ます。画面中を跳ね回って敵を破壊してくれます。

敵キャラクター紹介

ストローム
ピーマック
ナッピー
ダッコン
カプリー
1
STAGE
ビーン
タケちゃん
TAIYOH13号
(ピッカリ座々長)

プカプカ島に向かうツインビー達に襲い来るDr.ニッキの手下達。悪いヤツだけどチョッピリかわいい敵のキャラクターを紹介しよう。

エビセン
クニャゲ
ホタンテ
タコラン
3
ステージ
STAGE
ヒトデナシ
エイラー
カメロン
ジャオーズ

チェース
オ・ドール
ダーツン
バール
4
STAGE
ステージ
タマゴでポン
カージ
女王様とお呼び
と働き蜂4人組

パラレルディッシュ

トリトンビ

クワガッタン

5 STAGE

浮遊大陸

この上を通過しようとすると死んでしまいます。
この上の建物をボムで破壊すれば左右の動きが止まります。

ミミンガー

クモノスケ

スパイス大王

クローデバイス

タイガーシャーク
オニオンヘッド
カネブーン
イモリン
ミスター
Mr.
ハンドマン

さい しゅう
最終
ステージ
STAGE
スーパーデリシャス
ウルトラサイバーポッポ

使用上の注意

1) 長時間ゲームをするときは、健康のため約2時間ごとに10分から15分の小休止をしてください。
2) 精密機械ですので、極端な温度条件下での使用や保管および強いショックを避けてください。
また絶対に分解したりしないでください。
3) 電源スイッチをむやみにON・OFFしないでください。
また電源スイッチをONにした状態で、外部電源端子からDCプラグを抜き差ししないでください。
4) 電源スイッチをONにした状態で、乾電池が無くなるまで放置しないでください。
5) 端子部に触れたり、水にぬらさないようにしてください。故障の原因となります。
6) シンナー・ベンジン・アルコール等の揮発油でふかないでください。

コナミ株式会社

本　　社	〒101	東京都千代田区神田神保町3丁目25	TEL (03)264-5678(代)
大阪支店	〒561	大阪府豊中市庄内栄町4丁目23-18	TEL (06)334-0335(代)
札幌営業所	〒060	札幌市中央区北1条西5丁目2-9	TEL(011)232-3778(代)
福岡営業所	〒810	福岡市中央区天神2丁目8-30	TEL(092)715-2367(代)

ゲームボーイTMは任天堂の商標です。